Volárenský zpravodaj 3/2025

Milí čtenáři, vážení spoluobčané, naši Volárňáci,
vydáváme ***letní Volárenský zpravodaj***, plný důležitých zpráv a informací.

Obci Volárna se podařilo získat navíc peníze na kulturu:

1) 25 000,--Kč od pana Zalabáka, na kulturní akci pro celou rodinu (byla podepsána Obchodní smlouva o reklamě a propagaci).
2) 25 000,--Kč od Toyota Motor Manufacturing Czech Republic, s.r.o., na kulturní akci pro celou rodinu (byla podepsána Smlouva o reklamě).
3) 10 000,-- od firmy VPK Suchý s.r.o, Zásmuky, na kulturní akci pro děti (byla podepsána Smlouva na finanční dar).

Za finanční dary moc děkujeme. 😊

Díky těmto finančním darům Obec Volárna nově pořádá **„Loučení s létem“**, které bude **v pátek 29.8.2025.** Bude připraveno spousta překvapení pro děti i dospělé.

<u>Cvičení nejen pro ženy</u>

Už nějakou dobu se nadšené cvičenky pravidelně scházejí v prostorách obecní hospody. Cvičení je určeno nejen pro ženy a každý nový zájemce či zájemkyně jsou vítání. Obecní úřad těší takový zájem a zakoupil cvičební pomůcky včetně 13 ks bedýnek na step. Jako poděkování se cvičenky nabídly, že pomůžou obci v rámci brigád. Obec moc děkuje, protože práce je ve Volárně hodně. Budou nám natírat herní prvky na dětském hřišti, okopou zde nově zasazený živý plot, položí do něj textilii, aby zde tolik neprorůstala tráva a dosypou kůru. Materiál zakoupí obec. Další plánovanou brigádou bude pomoc s vyklízením půdních prostor na obecním úřadě.

Sběrný dvůr

Projektová dokumentace se dokončuje, celý projekt půjde k vyjádření na úřady během července a věříme, že budeme mít do konce tohoto roku stavební povolení. Dalším krokem je vysoutěžit stavební firmu a předpoklad začátku stavebních prací vidíme na jaro 2026. Financování nového sběrného dvora jde z rozpočtu obce, máme na tuto akci našetřeno 2 mil korun.

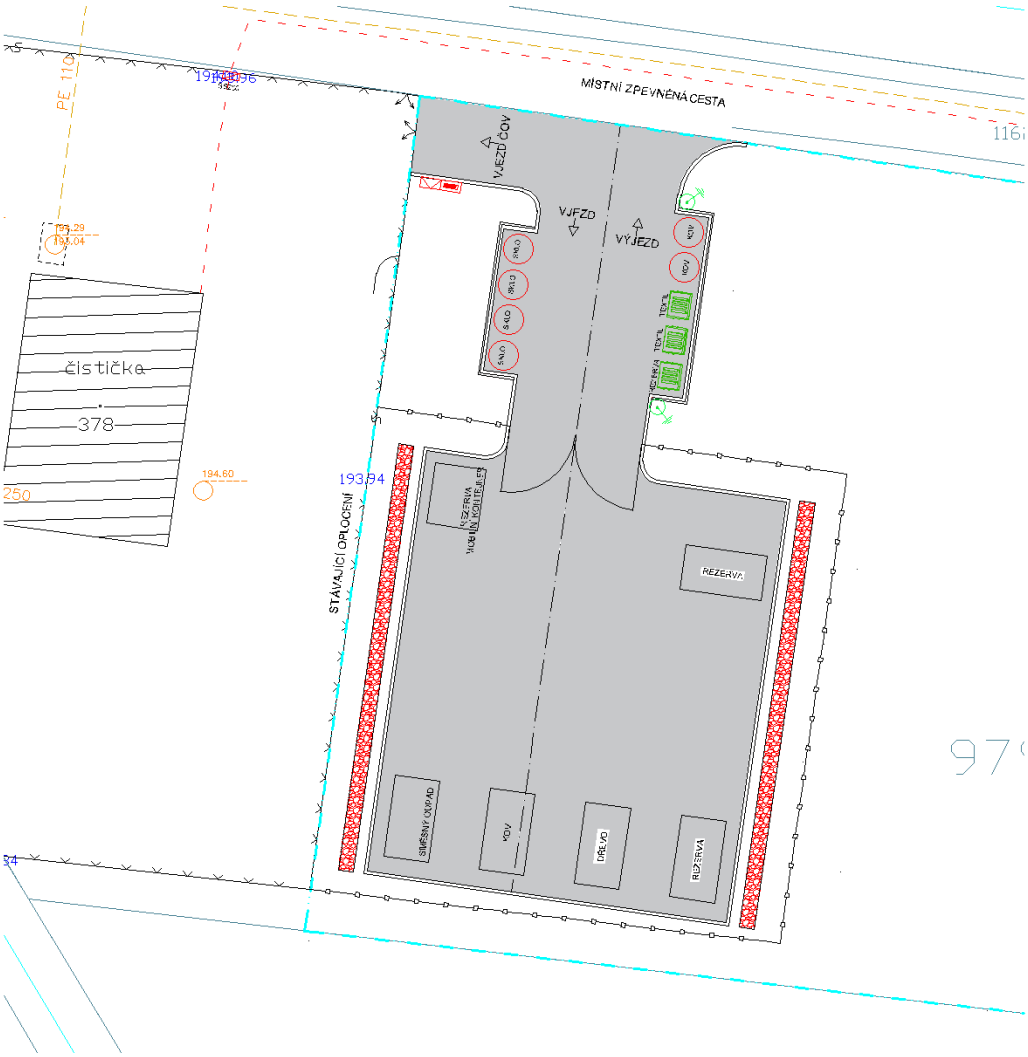

A máme pro Vás také úkol:

Prosíme o nápady, co dát, co vybudovat na místě po sběrném dvoru u dětského hřiště, kde vznikne krásný prostor. Chtěli byste nějaký nový dětský prvek nebo nové prvky na workout?

Svoje nápady, fotky třeba z jiných obcí, co se vám tam líbilo a tady to nemáme, jakoukoli inspiraci vítáme. Vše můžete dávat do poštovní schránky, která je na dveřích obecního úřadu. Nápady budeme evidovat a pak společně veřejným hlasováním vybereme. 😊

Cyklostezka Velký Osek Volárna v rámci svazku obcí Mikroregion Polabský Luh

Máme dobré zprávy! Majitel pozemku, přes který bude vést cyklostezka, směnil pozemek svůj s pozemkem ve Velkém Oseku. Tato směna byla odsouhlasena Zastupitelstvem Velkého Oseka. Věříme, že bychom mohli získat stavební povolení do konce tohoto roku, a tím pádem se bude moci v roce 2026 požádat o dotaci u SFDI na cyklostezky (za předpokladu, že bude dotace vyhlášena). Dále budeme žádat o dotaci od Středočeského kraje.

Financování cyklostezky

Projektová dokumentace se bude platit ze společných peněz svazku obcí Mikroregion Polabský Luh, investice cyklostezky v k. ú. Volárna bude platit obec Volárna, investici cyklostezky v k.ú. Velký Osek bude platit obec Velký Osek. Obce v Mikroregionu Polabský Luh : Veltruby, Opolany, Velký Osek, Sány a Volárna, všechny cyklostezky jsou v majetku Mikroregionu Polabský Luh. Proto i tato cyklostezka bude majetkem Mikroregionu Polabský Luh. Mikroregion se bude o tuto cyklostezku starat, vysazovat ochrannou zeleň, sekat, udržovat, opravovat….

Jak vlastně vznikl Mikroregion Polabský Luh, jaká byla jeho podstata… tak trochu z jeho historie:
Svazek obcí Mikroregion Polabský luh byl založen v roce 2003 obcemi Veltruby, Volárna, Opolany a Velký Osek a jeho předsedou od počátku až do roku 2018 byl Ing. Ivan Kašpar, tehdejší starosta obce Veltruby. Od roku 2018 je předsedou svazku starosta obce Velký Osek Mgr. Pavel Drahovzal a místopředsedkyní svazku je starostka obce Volárna paní Dana Bayerová. Účelem svazku bylo a je zejm. vybudování a provozování cyklostezek podél krajské silnice č. II/125 mezi obcemi Opolany, Velký Osek a Veltruby, což se do roku 2008 podařilo. Následně měla být vybudována i cyklostezka do obce Volárna, proto byla obec Volárna od počátku součástí svazku, ale z důvodů nedostatku finančních prostředků se dosud nerealizovala. Příprava této cyklostezky se znovu začala řešit od roku 2023. V tomto roce ke svazku přistoupila ještě obec Sány, jejíž cyklotrasy také navazují zejm. na obec Opolany a Velký Osek, a je tak zájem na společné údržbě cyklostezek a zeleně podél nich. Obce ve svazku Mikroregion Polabský luh se v roce 2023 shodly, že chtějí více koordinovat své aktivity i nad rámec cykloturismu a údržby zeleně, proto společně připravují kulturní akce, výběrová řízení, žádosti o dotace a řešení spousty závazných legislativních požadavků např. v oblasti odpadového hospodářství. Spojenými silami všech obcí je předpoklad, že se efektivněji vyřeší mnoho věcí, které by musela jinak řešit každá obec samostatně.

Hospodaření, audity, společné kulturní akce jsou na našich webových stránkách, úplně dole, kliknete na odkaz Mikroregionu Polabský Luh, kde se vám otevřou webovky a zde vše najdete.

Kulturní akce v rámci Mikroregionu Polabský Luh jsou plánované do konce tohoto roku ještě dvě, v říjnu termální lázně Maďarsko (prodloužený víkend) a v prosinci zájezd do Vídně na advent. Jak budou termíny, plakáty budou vyvěšeny na našich webových stránkách a hlášeno místním rozhlasem.

Mikroregion
Polabský Luh

Dětské hřiště

Zde proběhla výměna obrubníků okolo dětských atrakcí. Staré obruby byly již prohnilé a zničené. Nyní jsou zde nové z tvrzeného plastu a byl dosypán všude kačírek.

Na obecní úřad byla dána prosba od rodičů malých dětí, zda by bylo možné na dětském hřišti umísit houpačku pro malé děti, která tam chybí. Moc děkujeme za nápad a inspiraci. Instalace houpačky pro úplně ty nejmenší dětičky a zavěšení nového sedátka proběhla v červenci. Věříme, že se budou nové houpačky líbit.

A co nás ještě čeká v létě 😊

V sobotu 16.8. bude na fotbalovém hřišti tradiční „Pouťové odpoledne“.
A máte se opravdu na co těšit:
Např. malování na obličej, pletení copánků, kolotoč pro malé, vystoupení mažoretek, horolezecká stěna, jednokolky, skákací hrad, kreativní dílnička, seskočí nám tu parašutisti a bude jezdit mašinka z Poděbrad, která vás sveze po okolí naší obce. Samozřejmě nemohou chybět výborné posvícenské koláčky a stánek nejen se zmrzlinou.
Po celý den i večer budou dobroty z udírny. Večerní zábava začíná ve 20:00 hod, hrát bude Lady and Gentleman, vstupné 100,--Kč.
Všichni jste srdečně zváni.

Druhá akce, o které jsme se již zmínili, bude **v pátek 29. srpna s názvem „Loučení s létem“.** Můžete se těšit na spanilou jízdu dětí na jejich dopravních prostředcích, fotbálek pro malé i velké, opékání špekáčků na ohni, noční bojovku. Bude možnost přespání ve vlastních stanech nebo pod širákem. A pro děti máme nachystané i nějaké překvapení. 😊

S přáním krásného léta
Dana Bayerová, starostka obce

TOYOTA
MOTOR MANUFACTURING CZECH

OBEC VOLÁRNA POŘÁDÁ

POUŤOVÉ ODPOLEDNE

NA MÍSTNÍM FOTBALOVÉM HŘIŠTI

- PARAŠUTISTI Z LETIŠTĚ KOLÍN
- MAŠINKA Z PODĚBRAD
- NAFUKOVACÍ ATRAKCE
- MALOVÁNÍ NA OBLIČEJ
- MAŽORETKY
- ZMRZLINA + LEDOVÁ TŘÍŠŤ
- CUKROVÁ VATA
- BRAMBOROVÉ LUPÍNKY
- LANGOŠE
- BUŘTY Z UDÍRNY

Sobota
16.8.2025
od 14 hodin

VSTUP ZDARMA

Večerní zábava s kapelou Lady & Gentleman

od 20 hodin

vstupné 100 Kč

LOUČENÍ S LÉTEM

PÁTEK 29. SRPNA

FOTBALOVÉ HŘIŠTĚ VOLÁRNA

PRO RODINY S DĚTMI • HRY • TÁBORÁK

15:30 REGISTRACE
16:00 SPANILÁ JÍZDA (S SEBOU DOPRAVNÍ PROSTŘEDEK, HELMU, SLUNEČNÍ BRÝLE A BÍLÉ TRIČKO)
17:00 FOTBÁLEK
18:00 PŘEKVAPENÍ
PO SETMĚNÍ: STEZKA ODVAHY

DOBROVOLNÉ VSTUPNÉ

MOŽNOST PŘESPÁNÍ POD ŠIRÁKEM NEBO VE VLASTNÍM STANU - ÚČAST PROSÍM POTVRDIT DOPŘEDU PŘES SMS (606 289 909)

OBČERSTVENÍ PRO VŠECHNY ZAJIŠTĚNO A PRO DĚTI ZDARMA
BUŘTY BUDOU Z UDÍRNY NEBO MOŽNÉ OPÉCT NA OHNI